E N G E N H A R I A E L É T R I C A - ESTRUTURA CURRICULAR RES. UNESP Nº 40, DE 15/04/2005

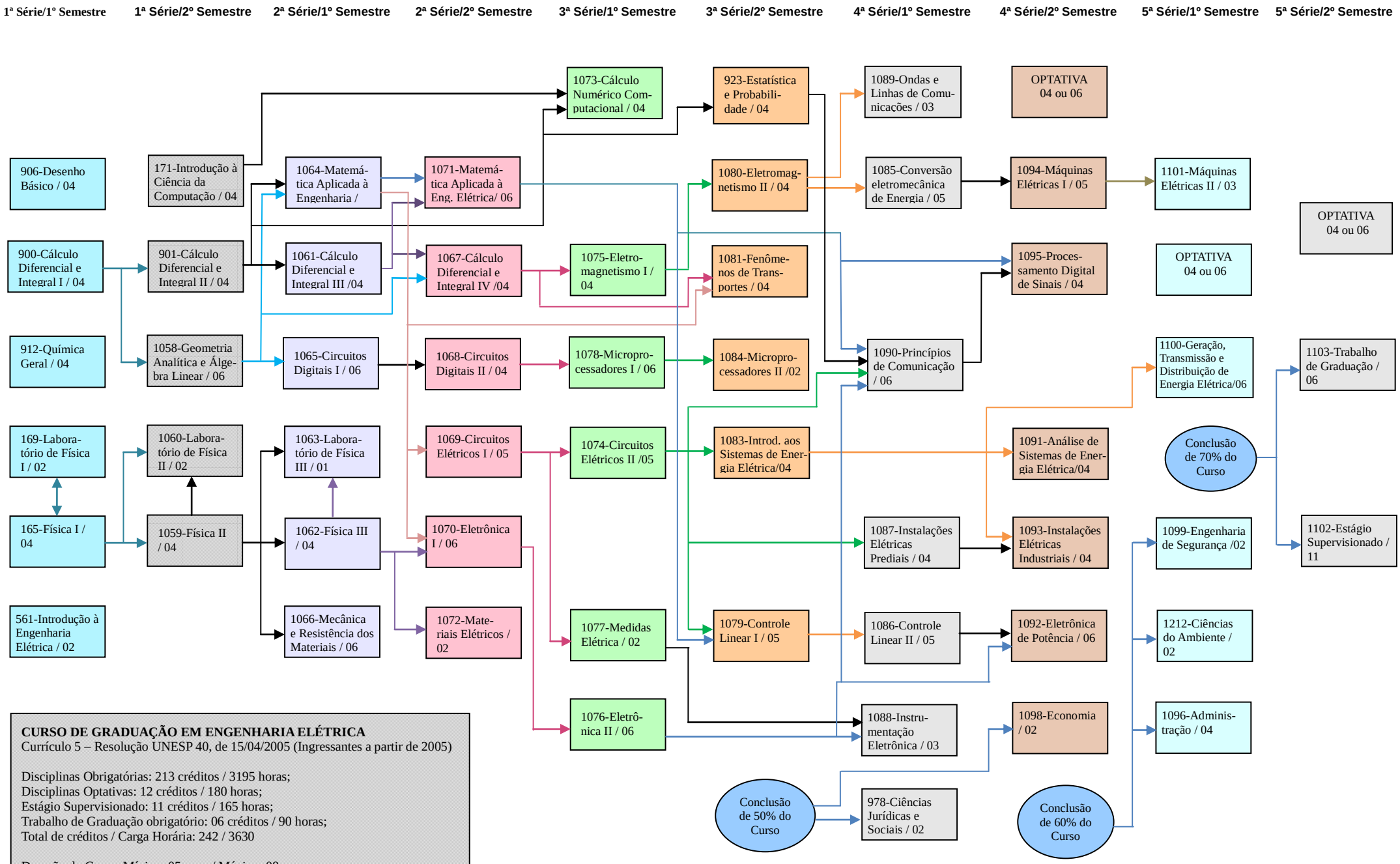

CURSO DE GRADUAÇÃO EM ENGENHARIA ELÉTRICA
Currículo 5 – Resolução UNESP 40, de 15/04/2005 (Ingressantes a partir de 2005)

Disciplinas Obrigatórias: 213 créditos / 3195 horas;
Disciplinas Optativas: 12 créditos / 180 horas;
Estágio Supervisionado: 11 créditos / 165 horas;
Trabalho de Graduação obrigatório: 06 créditos / 90 horas;
Total de créditos / Carga Horária: 242 / 3630

Duração do Curso: Mínimo 05 anos / Máximo 08 anos.
Carga Horária Máxima Semanal = 36 horas.